4 Chambre à coucher Villa in Calpe

Ref: JV-621671

€2.825.000

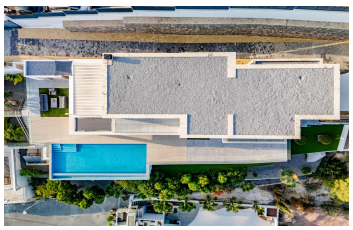

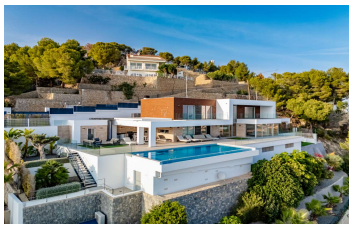

!tipo_vivienda : Villa

Localité : Calpe

Chambres : 4

Salles de bains : 6

Piscine : Oui

Surface habitable : 800 m²

Surface du terrain : 1265 m²
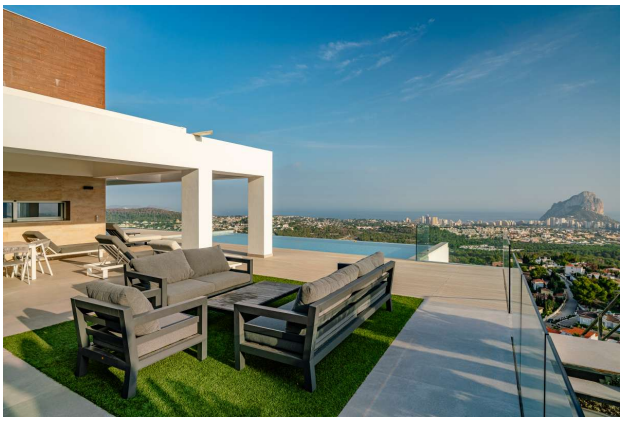
Mettre l'accent sur le style de vie et les expériences. Bienvenue dans votre oasis méditerranéenne. Cette villa de luxe, située dans une urbanisation exclusive à Calpe, est bien plus qu'une simple propriété. C'est un style de vie. Son design avant-gardiste, qui fusionne parfaitement l'élégance de la pierre naturelle avec la chaleur du bois, crée une atmosphère sophistiquée et cosy qui invite à la détente. Imaginez vous réveiller chaque matin avec les premières lumières du soleil baignant votre grande terrasse et savourant un petit-déjeuner en plein air tout en contemplant les impressionnantes vues panoramiques sur le Peñón de Ifach et la mer Méditerranée. Les nuits, sous un ciel étoilé, deviennent une expérience magique au cours de laquelle vous pourrez vous détendre dans votre piscine privée ou profiter d'un dîner en plein air en famille et entre amis. Avec 4 grandes chambres et 6 salles de bains, cette villa offre tout l'espace et le confort dont votre famille a besoin. De plus, il dispose d'une cuisine gastronomique entièrement équipée, parfaite pour ceux qui aiment la gastronomie. Des finitions de haute qualité et une technologie de pointe telle que le chauffage au sol et le système domotique garantissent une expérience de vie exceptionnelle. Il convient de souligner le grand sous-sol (inachevé) à utiliser comme salle de jeux ou salle de sport.