6 Chambre à coucher Villa in Calpe

Ref: JV-629720

€4.200.000

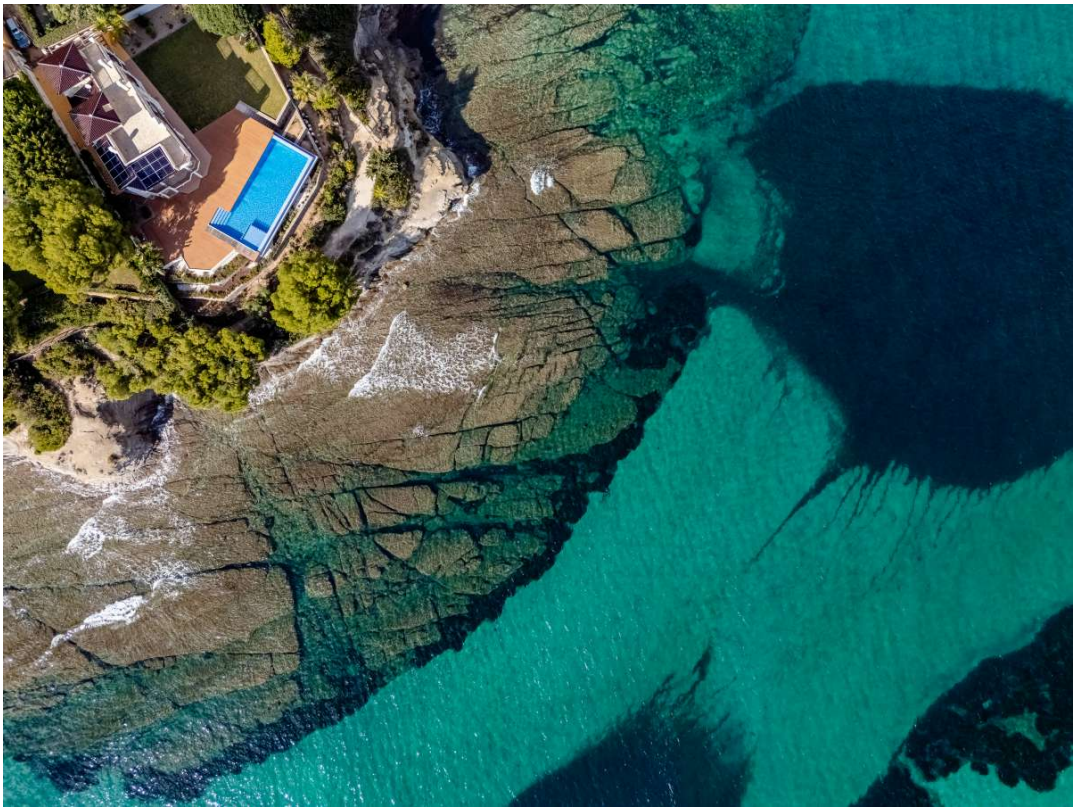

!tipo_vivienda : Villa

Localité : Calpe

Chambres : 6

Salles de bains : 5

Piscine : Oui

Surface habitable : 430 m²

Surface du terrain : 1670 m²

Villa en première ligne aux Bassetes avec des vues spectaculaires sur la mer et un accès direct au chemin menant à la plage. Vraiment l'un des endroits les plus exclusifs pour acheter une maison sur la Costa Blanca.br>br> Extraordinaire villa en bord de mer à vendre sur la côte de Calpe, à quelques mètres de Cala Basetes. C'est une villa de style méditerranéen avec beaucoup d'intimité et d'intimité, située dans un environnement privilégié. Les vues panoramiques de chaque chambre. La maison sur la baie. la Marina Basetes et le Peñon Ifach sont uniques. Il faut également souligner l'accès direct de la maison à la promenade écologique au bord de la mer. La maison a une intimité maximale. La double parcelle permet de profiter d'une grande terrasse face à la mer.VIDEOS:br>br>https://vimeo.com/1029262361 br>br>https://vimeo.com/1029262221 br>br>https://vimeo.com/1029262790