4 Chambre à coucher Villa in Calpe

Ref: JV-635266

€1.150.000

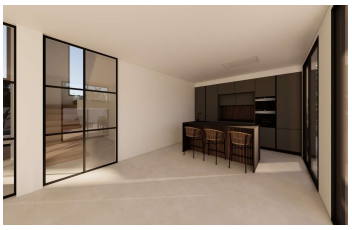

!tipo_vivienda : Villa

Localité : Calpe

Chambres : 4

Salles de bains : 3

Piscine : Oui

Surface habitable : 225 m²

Surface du terrain : 604 m²
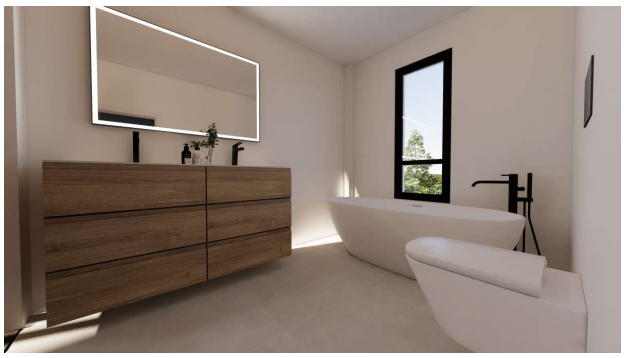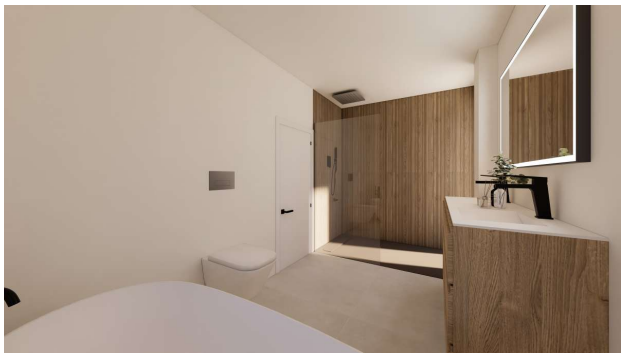
Actuellement en construction, cette impressionnante villa sera achevée en novembre 2025. Elle est répartie sur deux étages confortables. 4 grandes chambres dont une au rez-de-chaussée, toutes avec placards intégrés et la principale à l'étage avec sa propre salle de bain et dressing.br>br> De plus, deux des chambres à l'étage supérieur ont accès à une grande terrasse. Le salon et la cuisine sont à aire ouverte ce qui donne à l'ensemble de la pièce une plus grande sensation d'espace et de lumière. La cuisine est équipée de meubles hauts et bas, d'électroménagers et d'un îlot où se trouve le coin cuisine. Une salle de bain de service et le local d'installation du chauffage central et de la climatisation avec pompe à chaleur sont situés au même étage.br>br> Depuis le salon, vous accédez à la terrasse spacieuse et ensoleillée, à l'espace solarium, à la piscine et à la douche extérieure.br>br> Le garage a une capacité pour un véhicule et la porte est automatique, ainsi que la porte par laquelle on y accède depuis la rue.br>br> La pré-installation de l'alarme et des panneaux photovoltaïques est incluse. Les matériaux utilisés sont de la plus haute qualité et les finitions sont excellentes.br>br> L'orientation de la maison est sud et offre une vue sur le Peñón de Ifach.