4 Chambre à coucher Villa in Calpe

Ref: AR12434DA

€1.750.000

!tipo_vivienda : Villa

Localité : Calpe

Chambres : 4

Salles de bains : 3

Piscine : Oui

Surface habitable : 217 m²

Surface du terrain : 1001 m²

Spacieuse villa individuelle près du Peñón de Ifach, Calpe. Deux zones de vie : salon/salle à manger/cuisine ouverte et quatre chambres (deux avec salle de bain attenante) avec accès à la terrasse. Solarium à l'étage supérieur avec vue panoramique sur la mer et les montagnes. Jardin paysager, piscine privée, stationnement pour deux voitures (une couverte). Construite selon les normes du Code Technique de la Construction (CTE) avec efficacité énergétique et équipements modernes.

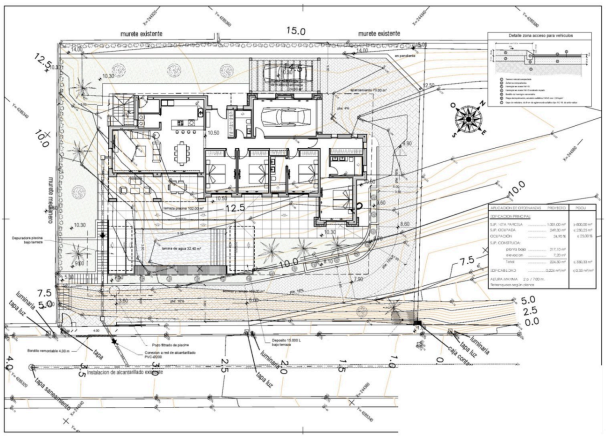
muralla existente
15.0
muralla existente
12.5
10.0
12.5
10.0
7.5
5.0
10.0
7.5
5.0
2.5
0.0
Detalle zona acceso para vehículos
Piscina de agua 22.40 m²
Depósito 12.000 L
Fuente

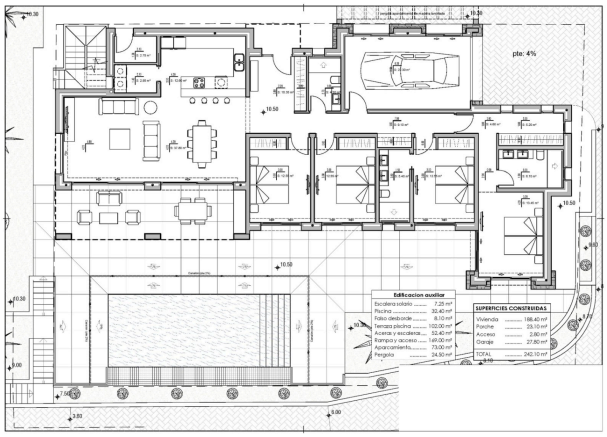
pte: 4%
Edificacion auxiliar
Escalera solario ..... 7.25 m²
Piscina ..... 35.40 m²
Falso desbrozde ..... 8.10 m²
Terraza piscina ..... 102.00 m²
Acerca y escalerta ..... 52.40 m²
Rampa y acceso ..... 169.00 m²
Aparcamiento ..... 73.00 m²
Pergola ..... 24.50 m²
SUPERFICIES CONSTRUIDAS
Vivienda ..... 188.40 m²
Porche ..... 23.10 m²
Acceso ..... 2.80 m²
Garaje ..... 27.80 m²
TOTAL ..... 242.10 m²