3 Chambre à coucher Villa in Polop

Ref: N7990

€510.000

!tipo_vivienda : Villa

Localité : Polop

Chambres : 3

Salles de bains : 2

Piscine : Oui

Surface habitable : 100 m²

Surface du terrain : 400 m²

VILLAS NEUVES À POLOP□□Villas modernes de nouvelle construction à Polop avec des vues magnifiques sur la montagne et la mer.□□Les villas sont distribuées sur un étage, avec 3 chambres à coucher, 2 salles de bains, cuisine ouverte, salon, grand solarium, jardin privé avec la piscine, barbecue et place de parking.□□La situation privilégiée de la villa à seulement 10 km des grandes villes comme Benidorm ou Altea, et à quelques minutes en voiture de villes comme La Nucía ou Alfaz del Pí, lui confère de nombreux services disponibles à quelques pas.□□Les meilleures plages, les centres commerciaux, les services médicaux, les restaurants...□De plus, si vous aimez le sport, La Nucía a été déclarée capitale sportive de la Costa Blanca et a reçu le prix international du tourisme sportif, avec un calendrier rempli de compétitions et d'événements sportifs nationaux et internationaux.□□La ville de Polop offre une gamme étonnante d'options pour les amateurs de plein air, entourés de nature et d'une paix inégalée.□La municipalité jouit d'un climat méditerranéen avec des températures plus fraîches et un air plus pur, bien qu'elle ne se trouve qu'à 15 minutes de la côte.□□Elle s'étend des rivières Guadalest et Algar jusqu'à la ville de Villajoyosa, en passant par les plages d'Albir et de Benidorm ; à l'intérieur des terres, elle est bordée par Callosa et Guadalest.□

Salón-comedor-cocina	37.65	m²
Dormitorio 1	14.05	m²
Dormitorio 2	10.15	m²
Dormitorio 3	10.15	m²
Baño 1	3.75	m²
Baño 2	4.40	m²
Vestidor	4.60	m²
Distribuidor	2.00	m²
Trastero	4.35	m²
Total superficie útil	96.10	m²
Solárium	103.70	m²

Total superficie construida	203.05 m²
Vivienda	198.71 m
Trastero	5.52 m

ORIENTACIÓN

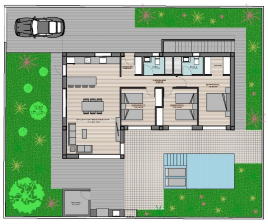

PLANTA 1ª

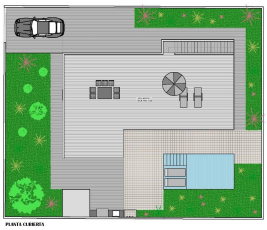

PLANTA CUBIERTA

ESCALA 1/125