3 Chambre à coucher Villa in San Fulgencio

Ref: N7402

€800.000

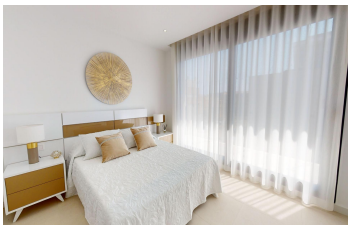

!tipo_vivienda : Villa

Localité : San Fulgencio

Chambres : 3

Salles de bains : 3

Piscine : Oui

Surface habitable : 247 m²

Surface du terrain : 500 m²
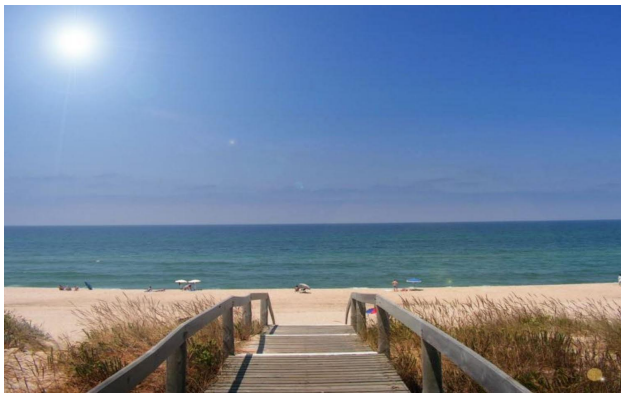
VILLAS NEUVES A SAN FULGENCIO□□Nouvelle construction résidentielle de 3 villas modernes à San Fulgencio.□□Villas construites sur des parcelles de 500 m2 et situées dans un quartier résidentiel avec tous les services à distance de marche et à courte distance du meilleur centre SPA et parc aquatique de la zone.□□Les villas sont construites sur 2 étages et disposent de 3 chambres à coucher, 3 salles de bains, une cuisine ouverte sur le salon, des armoires encastrées, des terrasses, un jardin privé avec la piscine et une place de parking.□□Possibilité de solarium privé moyennant un supplément.□□San Fulgencio est un village agréable avec plusieurs restaurants et magasins et la situation est très bonne avec sa proximité des plages fantastiques de La Marina et de la ville légèrement plus grande de Guardamar.□□La ville de San Fulgencio est située à environ 30 minutes de l'aéroport d'Alicante-Elche, à 6 km du terrain de golf le plus proche et à seulement 7 km de la plage la plus proche.□□