3 Chambre à coucher Villa in Rojales

Ref: N3278

€579.000

!tipo_vivienda : Villa

Localité : Rojales

Chambres : 3

Salles de bains : 3

Piscine : Oui

Surface habitable : 109 m²

Surface du terrain : 227 m²
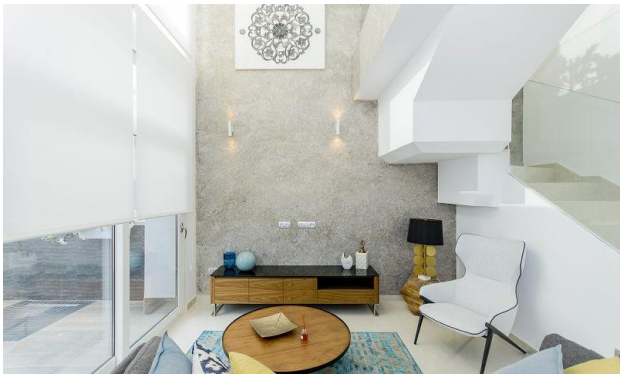
VILLA DESIGN AVEC TOUS LES LUXE Villa individuelle avec 3 chambres, 3 salles de bains, avec une orientation SUD. Il dispose d'un porche / pergola de 12 m2 au rez-de-chaussée et d'un solarium de 45 m2 sur le toit. Il dispose d'une terrasse, d'un jardin privé et d'une porte d'accès à la voiture. Il est conçu avec des matériaux de haute qualité utilisant la technologie la plus soignée et offrant le plus grand confort Piscine 6,5x3,3 avec lumières colorées, carrelage design, escalier en brique, cascade 1,20 et banc pour s'asseoir sous la cascade. Cette résidence est située dans l'un des quartiers les plus beaux et les plus calmes entre Ciudad Quesada et Pueblo Bravo, à proximité du parc naturel de Las Lagunas de La Mata et Torrevieja et très proche des plages de Guardamar et du parcours de golf La Marquesa.