2 Chambre à coucher Maison de village in Pilar de la Horadada

Ref: N7908

€315.900

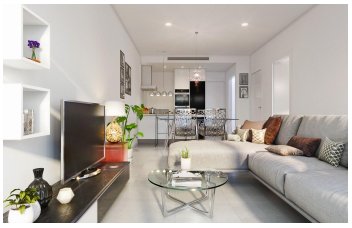

!tipo_vivienda : Maison de village

Localité : Pilar de la Horadada

Chambres : 2

Salles de bains : 2

Piscine : Non

Surface habitable : 69 m²

Surface du terrain : 139 m²

MAISONS NEUVES À PILAR DE LA HORADADA□□Maisons de ville neuves situées à Pilar de la Horadada.□□Les maisons sont construites sur un étage et disposent d'un solarium privé, 2 chambres, 2 salles de bains, cuisine ouverte sur le salon, jardin avec place de parking.□□Possibilité de piscine privée moyennant un supplément.□□Propriétés situées à quelques mètres de tous les services et du centre.□□Pilar de la Horadada est un village espagnol typique situé dans la partie la plus méridionale de la Costa Blanca.□□La grande rue principale abrite des supermarchés, de nombreux magasins, des restaurants et des bars, ainsi que de jolies places.□□Les belles plages de Torre de la Horadada et de Mil Palmeras, avec leur promenade de sable fin, ne sont qu'à 5 minutes.□□Pilar de la Horadada dispose également d'un réseau bien développé de pistes cyclables et de sentiers de randonnée, ainsi que d'une large offre d'activités sportives.□□Le terrain de golf 18 trous Lo Romero se trouve à une courte distance en voiture de la ville.□Les aéroports de Corvera (Murcie) et d'Alicante sont respectivement à 40 et 55 minutes.□

Plot nº13

PB / GROUND FL.

VILLA Nº 13 **PLOT 13 139,80 m2**

SUP. CONSTR. VIV.P.B.	69,30 m2
SUP. CONSTR. Porch (50%)	5,00 m2
SUP. CONST.TOTAL	74,30 m2
SUP. ÚTIL SOLARIUM	63,51 m2
SUP. TOTAL VIV	137,81 m2

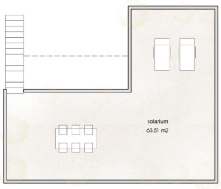

P1 / FIRST FL.
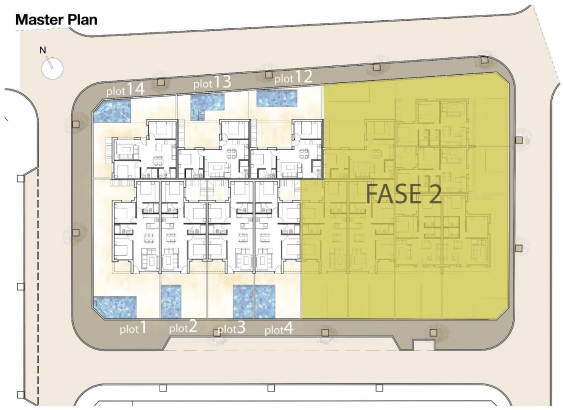
Master Plan