2 Chambre à coucher Auvent in Pilar de la Horadada

Ref: N8011

€290.000

!tipo_vivienda : Auvent

Piscine : Oui

Surface habitable : 71 m²

Localité : Pilar de la Horadada

Chambres : 2

Salles de bains : 2
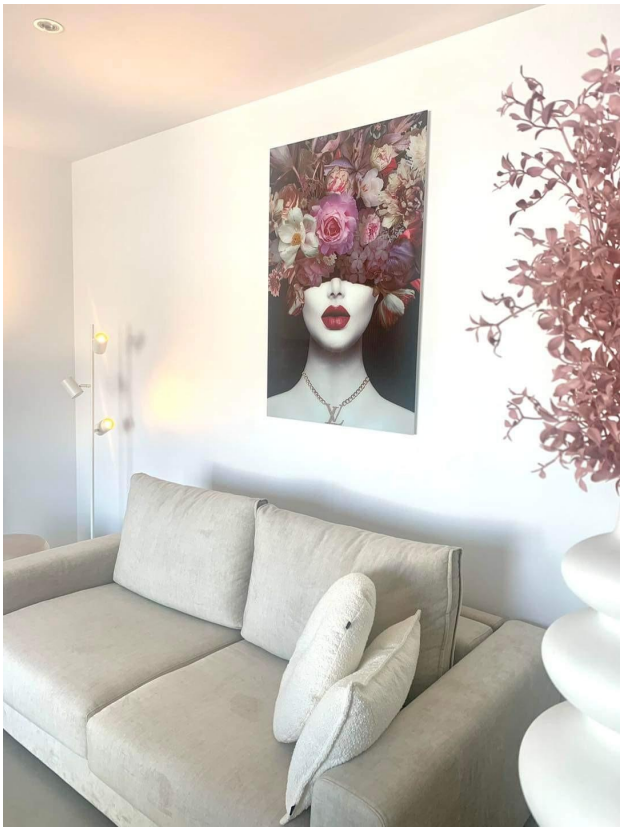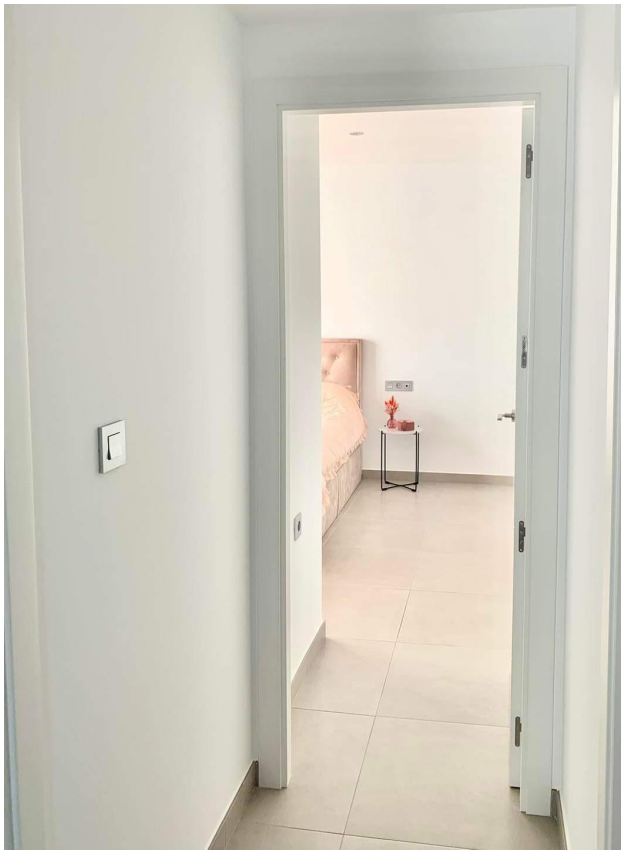
NOUVEAU COMPLEXE RÉSIDENTIEL À PILAR DE LA HORADADA□□Nouvelle construction résidentielle d'appartements et de penthouses à Pilar de la Horadada.□□Appartements au rez-de-chaussée et à l'étage moyen avec de grandes terrasses et penthouses au dernier étage avec solariums privés.□□Propriétés modernes avec 2 et 3 chambres à coucher, 2 salles de bains, cuisine ouverte avec salon spacieux, armoires encastrées. Chaque propriété dispose d'une place de parking et d'une salle de stockage.□□Tout est à portée de main pour que vous puissiez profiter d'un excellent emplacement.□□Pilar de la Horadada est un village espagnol typique situé dans la partie la plus méridionale de la Costa Blanca.□□La grande rue principale abrite des supermarchés, de nombreux magasins, des restaurants et des bars, ainsi que de jolies places.□□Les belles plages de Torre de la Horadada et de Mil Palmeras, avec leur promenade de sable fin, ne sont qu'à 5 minutes.□□Les aéroports de Corvera (Murcia) et d'Alicante sont respectivement à 40 et 55 minutes.□