4 Chambre à coucher Villa in Moraira

Ref: SABP3451

€799.000

!tipo_vivienda : Villa

Localité : Moraira

Chambres : 4

Salles de bains : 3

Piscine : Oui

Surface habitable : 213 m²

Surface du terrain : 800 m²
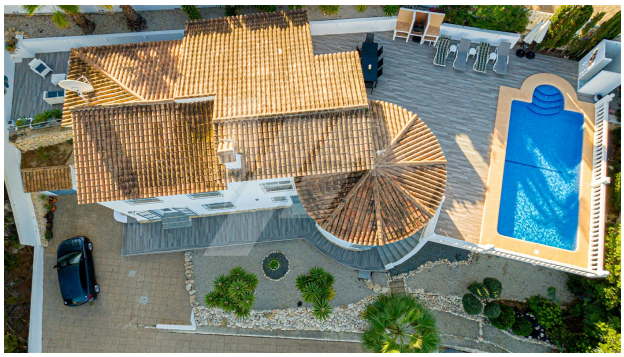
Villa méditerranéenne à vendre à Moraira, 4 chambres, piscine, appartement pour invités et vues panoramiquesSituée dans le prestigieux quartier de Pinar del Advocat (Moraira), cette élégante villa de 4 chambres, dont deux au rez-de-chaussée et deux dans l'appartement, et 3 salles de bains, dont deux au rez-de-chaussée et une dans l'appartement, offre tout le nécessaire pour profiter d'un mode de vie méditerranéen avec un confort total.Caractéristiques principales : Terrain privé et calme, entouré de nature Grande terrasse ensoleillée avec piscine privée et espace chill-out 4 chambres au total, incluant un appartement indépendant pour les invités 3 salles de bains modernes Climatisation et chauffage central dans toute la maison Espace supplémentaire pour salle de sport, stockage ou agrandir l'appartement Vues dégagées sur le Montgó et l'environnement naturel À quelques minutes à pied du centre de Moraira et de ses plagesLa maison allie charme méditerranéen, espace et fonctionnalité, étant idéale comme résidence principale, maison de vacances ou investissement à haute rentabilité sur la Costa Blanca.