4 Chambre à coucher Villa in Benissa

Ref: ADTMC2306X

€1.800.000

!tipo_vivienda : Villa

Localité : Benissa

Chambres : 4

Salles de bains : 4

Piscine : Non

Surface habitable : 366 m²

Surface du terrain : 1142 m²
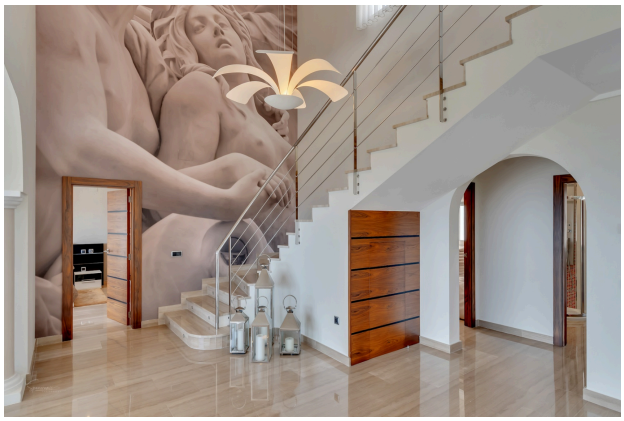
Profitez de cette superbe villa de luxe sur la côte de Benissa qui offre une vue imprenable sur la mer, de vastes terrasses et des équipements haut de gamme. L'entrée de cette villa moderne se fait par une allée fermée avec un parking pour deux voitures, menant à un vaste espace extérieur comprenant une belle piscine, un jacuzzi relaxant, une cuisine extérieure entièrement équipée avec barbecue, des toilettes pour invités et une douche extérieure pour un accès facile à la piscine.Elle est également équipée de panneaux solaires. À l'intérieur, la villa offre un espace de vie lumineux et aéré avec deux salons spacieux, dont l'un est doté d'un poêle à bois confortable et d'une ambiance tamisée. La cuisine moderne, équipée d'appareils Bosch, d'un îlot de travail et de portes coulissantes pour plus d'intimité, est reliée à une buanderie fonctionnelle. La salle à manger ouverte offre une vue imprenable sur la mer grâce à des portes coulissantes donnant sur la terrasse. Le niveau inférieur comprend également une salle de bains séparée, une chambre d'amis avec accès à la terrasse et une luxueuse suite parentale avec dressing, salle de bains attenante avec douche à l'italienne et baignoire spa. À l'étage se trouvent deux magnifiques chambres principales, chacune avec un lit king-size, une salle de bains attenante, un dressing et un accès direct à de grandes terrasses privées offrant une vue panoramique sur la mer, les montagnes et l'emblématique Peñón de Ifach. Autour de la villa, quatre grandes terrasses offrent un cadre idéal pour se détendre et se relaxer.