4 Chambre à coucher Villa in Calpe

Ref: Max1852

€2.150.000

!tipo_vivienda : Villa		**Piscine :** Privé		**Surface habitable :**	516 m²
Localité : Calpe		**Jardin :** Privé		**Surface du terrain :**	1783 m²
Chambres : 4		**Orientation :** Sud		**l'Aéroport :**	65
Salles de bains : 4		**vues :** Mer		**Plage :**	2,5
		Stationnement : Garage		**Ville :**	2,5

- Système d'alarme
- Double vitrage
- Appareils ménagers
- Proche du supermarché
- Placards intégrés
- Climatisation
- Proche des restaurants
- Chauffage central

Répartie sur deux étages, cette villa moderne offre tout le confort.
Le garage ou l'entrée principale donne accès au rez-de-chaussée qui se compose d'un salon lumineux qui se connecte à la cuisine entièrement équipée avec îlot de cuisine. De plus, nous trouvons un débarras, une buanderie, des toilettes de courtoisie et la chambre principale avec salle de bain en suite et placards intégrés. Le salon et la chambre ont un accès direct au solarium partiellement couvert avec piscine.
Au premier étage, il y a 3 autres chambres, toutes avec salle de bains privative et placards intégrés.

De chaque pièce, cette villa offre de belles vues panoramiques sur la mer Méditerranée.
Equipée de tout le confort, cette maison dispose de la climatisation par conduits d'air, du chauffage au sol, d'une alarme, d'un garage pour 1 voiture, d'un parking pour plusieurs véhicules, de salles de bain complètes et d'une cuisine.

Tout cela à seulement 2,5 km de la plage de sable de La Fossa de Calpe.
Les travaux ne démarreront qu'une fois la propriété vendue.

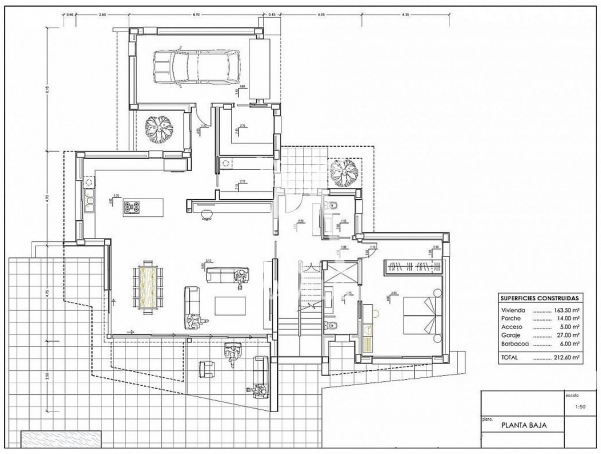
SUPERFICIES CONSTRUIDAS
Vivienda ..... 163.00 m²
Porche ..... 14.00 m²
Acceso ..... 5.00 m²
Garaje ..... 27.00 m²
Barbacoa ..... 6.00 m²
TOTAL ..... 212.60 m²
escala: 1:50
PLANTA BAJA

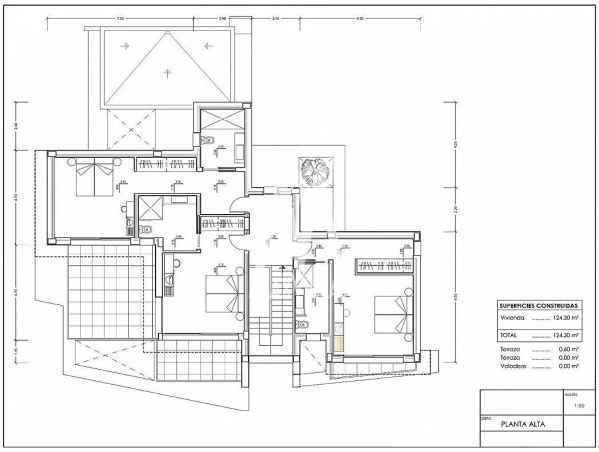
SUPERFICIES CONSTRUIDAS
Vivienda ..... 124.30 m²
TOTAL ..... 124.30 m²
Terraza ..... 0.40 m²
Terraza ..... 0.00 m²
Voladizos ..... 0.00 m²
escala: 1:50
PLANTA ALTA

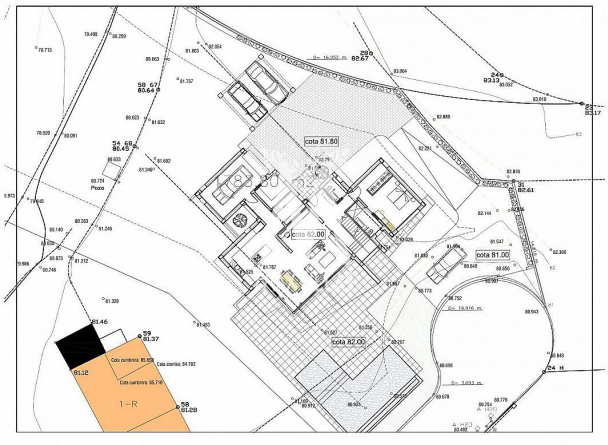
cota 81.80
cota 82.00
cota 81.00
cota 82.00
1-R